

 ITALIAN



Southwell
Minster



Tesori scolpiti in pietra e arte sacra

Percorso per famiglie di esploratori



Divertitevi a esplorare le ricchezze di Southwell Minster, costruito da muratori medievali e decorato da artigiani nel corso degli ultimi 1000 anni. Passate dal negozio a ritirare il vostro premio, quando finite!

Southwell Minster è un luogo sacro e di culto da circa 1000 anni. Fu edificato da abilissimi muratori medievali nel 12° secolo sul sito di una precedente Chiesa anglosassone.

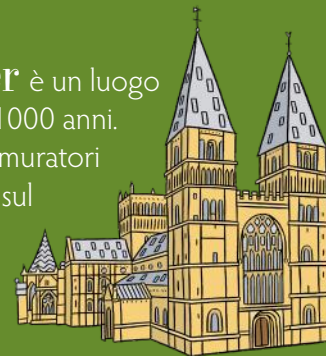

Mappa delle attività



Made possible with
 Heritage
Fund



1 Un ingresso maestoso

Entrate nel Minster per il Portale Nord. Guardate da vicino i diversi motivi scolpiti negli archi di pietra sopra il portale decorato.

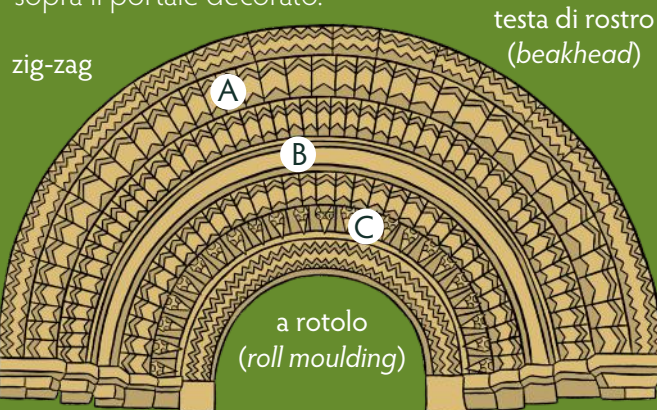

Tracciate tre linee unendo ciascun motivo al proprio nome corretto.

2 Esplorate la navata antica

Questa splendida navata è la parte più vecchia del Minster. Ci vollero 50 anni per costruire queste arcate alte tre piani e sostenute da colonne massicce. Intere squadre di scalpellini furono chiamate a scolpire a mano ogni pietra.

Osservate i motivi decorativi scolpiti sui capitelli in cima a ogni colonna. Vi sembrano tutti uguali?

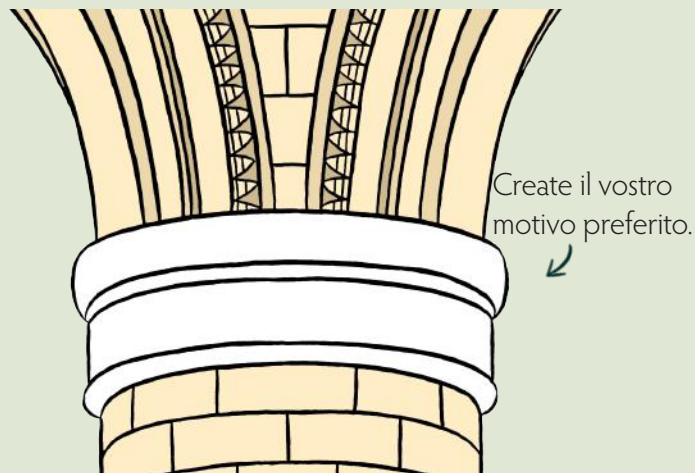

3 Guardate e restate senza fiato

La magnifica Vetrata Ovest, concepita nel 1996 e dipinta a mano, mostra un assembramento di centinaia di angeli – troppi da contare! I più grandi raccontano la storia biblica dei *Sette Giorni della Creazione*.

Il primo giorno
Dio disse,
"Sia fatta luce!"



Disegnate la vostra finestra dell'angelo. Che storia racconterete?

4 Esaminate il fonte battesimale

È a questo fonte che i cristiani oggi vengono battezzati e accolti nella famiglia di Dio. L'acqua santa viene presa dal fonte e spruzzata sulle loro teste.

A quale anno risale questo fonte?

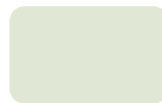

5 Guardate in alto la statua d'oro

Da lassù il *Christus Rex* – o Cristo Re – estende radioso e a braccia aperte il suo benvenuto ai visitatori.

Che forma ha questa scultura dorata?



Sono stato aggiunto al Minster di recente. Fu Peter Eugene Ball a scolpirmi, nel 1987.

6 Trovate la nostra scultura più antica

Questa pietra risalente al 1100 forse proviene dalla chiesa anglosassone che un tempo sorgeva in questo luogo. Racconta la sconfitta del male da parte dell'Arcangelo Michele, che si vede lottare contro un drago.

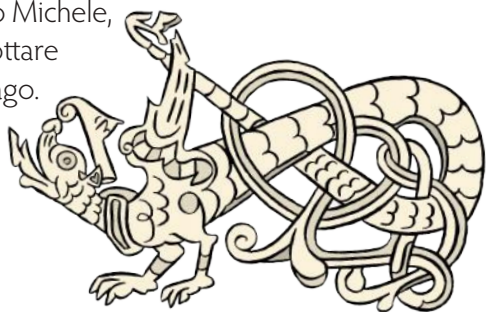

Cosa impugna l'Arcangelo Michele?

8 A caccia di animali scolpiti

I membri del coro vengono a cantare su questi banchi di legno, scolpiti abilmente nel 1886 con scene dettagliate della natura. Usate una torcia e guardate le estremità dei banchi. Attenzione alle creature fantastiche nascoste tra le foglie!



Elencate le piante o gli animali che troverete.

7 Individuate i volti medievali

Costruito nel 1340, lo schermo che separa la navata dal coro raffigura una folla di volti scolpiti.



Re



Vescovo



Donna



Pellegrino



Soldato



Faccia buffa

Notate come i personaggi più importanti si trovano in alto. Esaminate i due lati dello schermo e vediamo quanti tipi di personaggi troverete.

9 Ammirate l'Altare Maggiore

È il luogo più sacro del Minster, dove i cristiani vengono a condividere pane e vino durante l'Eucarestia.

Fermatevi alle pèrgule di legno eseguite nel 1949 dagli artigiani di Robert Thompson, che si firmano sempre con un topo intagliato. Chi troverà per primo i topolini?

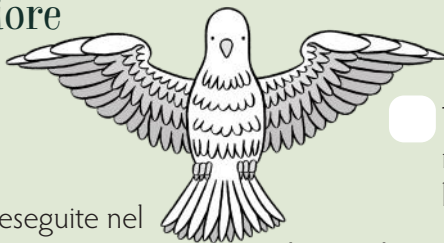

Osservate la Vetrata Est, che illustra quattro storie della vita di Gesù Cristo.

Trovate la colomba nell'immagine del battesimo di Gesù.

Chi si vede entrare a Gerusalemme a cavallo di un asinello?



10 Prendete posto nella Sala Capitolare

Scoprite i delicati motivi ornamentali e floreali che adornano l'arco d'ingresso alla Sala Capitolare. Questa magnifica sala medievale ottagonale (a otto lati) fu costruita più di 700 anni fa come luogo d'incontro per i preti e canonici del Minster, che si riunivano qui per discutere gli affari della Chiesa.

Quanti sono i seggi di pietra scolpita per i canonici?



Salve, io ero il capomastro incaricato delle sculture qui, nella Sala Capitolare. I nostri motivi di foglie, frutti e fiori raffigurano le piante e gli alberi delle siepi e dei boschi dei dintorni.

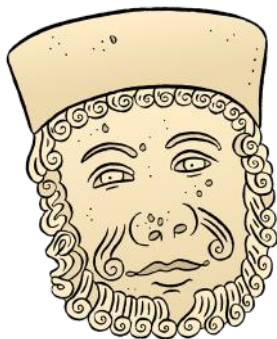

Avete trovato le faccie scolpite di 10 'Uomini Verdi' nascosti tra le foglie? Alcune foglie e rami escono perfino dai nasi, le bocche e gli orecchi di alcuni! L'Uomo Verde è un simbolo antico del nostro legame con la natura.

Non toccateci per favore! Siamo sculture antiche e delicate.

foglie e bacche di biancospino

Cercate queste piante tra gli Uomini Verdi.



Fiori e foglie di fragola



Foglie di edera



Fiori e foglie di rosa selvatica